

Vandringsleder i Arvidsjurs samhälle

Hike trails in Arvidsjaur

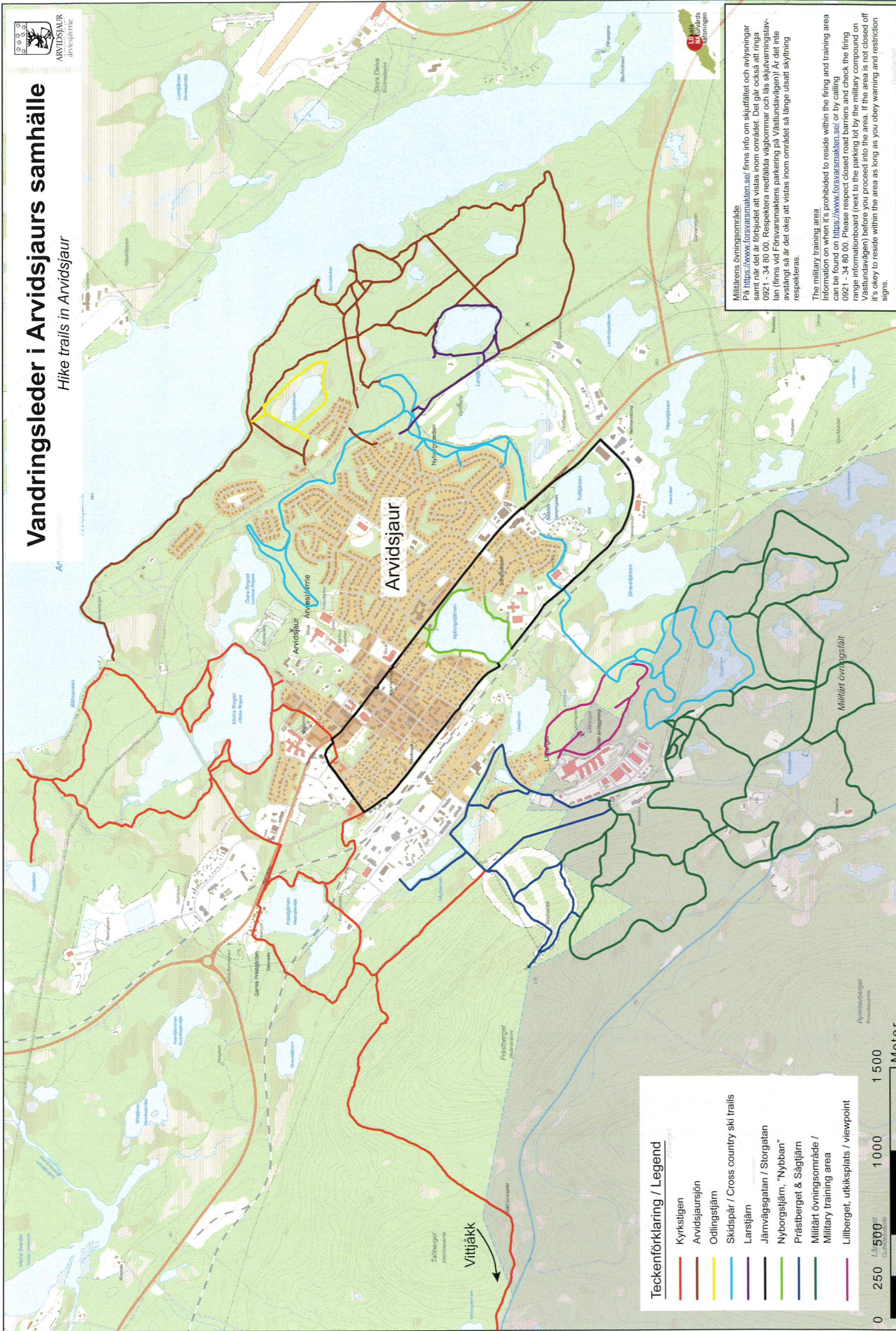

Teckenförklaring / Legend

	Kyrkstigen
	Arvidsjursjön
	Odlingsfjärn
	Skidspår / Cross country ski trails
	Larsfjärn
	Järnvägsgatan / Storgatan
	Nybrogården, "Nybban"
	Prästberget & Sägafjärn
	Militärt övningsområde / Military training area
	Lillberget, utkikspåls / viewpoint

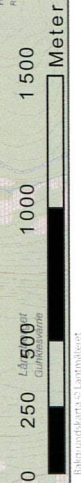

Militärens övningsområde
 På <https://www.forsvarsmakten.se/> finns info om skjutfältet och avvisningar samt när det är förbjudet att vistas inom området. Det går också att ringa 0821-34 80 80. Respektera nedradda vägbojor och las skjutvarningsav-
 lert (finns vid Försvarets parkering på Västmundavägen) Ar det inte avstängt så är det okej att vistas inom området så länge utsatt skyltning respekteras.

The military training area
 Information on when it is prohibited to reside within the firing and training area can be found on <https://www.forsvarsmakten.se/> or by calling 0821-34 80 80. Please respect the closed roads and check the firing range information board (next to the parking lot by the military compound on Västmundavägen) before you proceed into the area. If the area is not closed off it's okay to reside within the area as long as you obey warning and restriction signs.